MINISTERO DELLA CULTURA

Ministero della cultura

Direzione Generale Archeologia Belle Arti e Paesaggio
Segretariato Regionale del Ministero dei Beni e delle Attività Culturali per il Lazio
SOPRINTENDENZA ARCHEOLOGIA BELLE ARTI E PAESAGGIO
PER LA PROVINCIA DI VITERBO E PER L'ETRURIA MERIDIONALE

Oggetto:

DICHIARAZIONE DI NOTEVOLE INTERESSE PUBBLICO

ai sensi degli artt. 136 co. 1 lett. c) e d), 138 co. 3 e 141 del Decreto Legislativo 22 gennaio 2004, n. 42 e s.m.i.

Comuni di Cellere, Farnese, Ischia di Castro, Latera, Piansano e Valentano
"Ambito paesaggistico, geologico e geomorfologico dell'orlo della caldera di Latera e delle sue pendici interessate dai centri eruttivi periferici"

Titolo Elaborato	Data	N° Elaborato
INDIVIDUAZIONE E PERIMETRAZIONE SUL PIANO TERRITORIALE PAESAGGISTICO REGIONALE STRALCIO TAVOLA B: Beni paesaggistici (scala originale 1: 25.000) scala della tavola 1: 20.000 [Tav. 2_Foglio 333_B - Tav. 7_Foglio 344_B]	Giugno 2023	9

I RELATORI

Arch. Yuri Strozzieri

Dott.ssa Biancalisa Corradini

CON LA COLLABORAZIONE DI

Dott.ssa Gilda Benedettini

Dott. Giovanni Maria Di Buduo

Dott. Gianluca Forti

Arch. Valeria Gaspari

Dott.ssa Francesca Rizzo

Visto
IL SOPRINTENDENTE
Arch. Margherita Eichberg

EICHBERG MARGHERITA
Ministero della cultura
18.07.2023 13:21:42
GMT+01:00

LEGENDA

PERIMETRO DELL'AREA DI NOTEVOLE INTERESSE PUBBLICO

Individuazione degli immobili e delle aree di notevole interesse pubblico
art. 134 co. 1 lett. a e art. 136 D.Lgs. 42/2004

Beni dichiarativi		ab058_001	lett. a) e b) beni singoli: naturali, geologici, ville, parchi e giardini	art. 8 NTA
		cd058_001	lett. c) e d) beni d'insieme: vaste località con valore estetico tradizionale, bellezze panoramiche	art. 8 NTA
		cdm058_001	lett. c) e d) beni d'insieme: vaste località per zone di interesse archeologico	art. 8 NTA
		ab058_001	ab: riferimento alla lettera dell'art. 136 co. 1 D.Lgs. 42/2004 058: codice ISTAT della provincia 001: numero progressivo	

Ricognizione delle aree tutelate per legge
art. 134 co. 1 lett. b) e art. 142 co. 1 D.Lgs. 42/2004

Beni ricognitivi di legge		a058_001	a) protezione delle fasce costiere marittime	art. 34
		b058_001	b) protezione delle coste dei laghi	art. 35
		c058_001	c) protezione dei fiumi, torrenti, corsi d'acqua	art. 36
		d058_001	d) protezione delle montagne sopra quota di 1.200 mt. s.l.m.	art. 37
		f058_001	f) protezione dei parchi e delle riserve naturali	art. 38
		g058_001	g) protezione delle aree boscate	art.39 NTA
		h058_001	h) disciplina per le aree assegnate alle università agrarie e per le aree gravate da uso civico	art. 40
		i058_001	i) protezione delle zone umide	art. 41
		m058_001	m) protezione delle aree di interesse archeologico	art. 42
		m058_001	m) protezione ambiti di interesse archeologico	art. 42
		m058_001	m) protezione punti di interesse archeologico e relativa fascia di rispetto	art. 42
		m058_001	m) protezione linee di interesse archeologico e relativa fascia di rispetto	art. 42
		a058_001	a: riferimento alla lettera dell'art. 142 co. 1 D.Lgs. 42/2004 058: codice ISTAT della provincia 001: numero progressivo	

N.B.: le aree indicate nel co. 2 art. 142 D.Lgs. 42/2004 non sono individuate nel presente elaborato

Individuazione del patrimonio identitario regionale
art. 134 co. 1 lett. c) D.Lgs. 42/2004

Beni ricognitivi di piano		taa_001	aree agricole della campagna romana e delle bonifiche agrarie	art. 43
		cs_001	insediamenti urbani storici e relativa fascia di rispetto	art. 44
		tra_001	borghi dell'architettura rurale	art. 45
		trp_001	beni singoli dell'architettura rurale e relativa fascia di rispetto	art. 45
		tp_001	beni puntuali testimonianza dei caratteri archeologici e storici e relativa fascia di rispetto	art. 46
		tl_001	beni lineari testimonianza dei caratteri archeologici e storici e relativa fascia di rispetto	art.46 NTA
		tc_001	canali delle bonifiche agrarie e relative fasce di rispetto	art. 47
		tg_001	beni testimonianza dei caratteri identitari regionali geomorfologici e carso ipogei e relativa fascia di rispetto	art. 48
		t..._001	t...: sigla della categoria del bene identitario 001: numero progressivo	
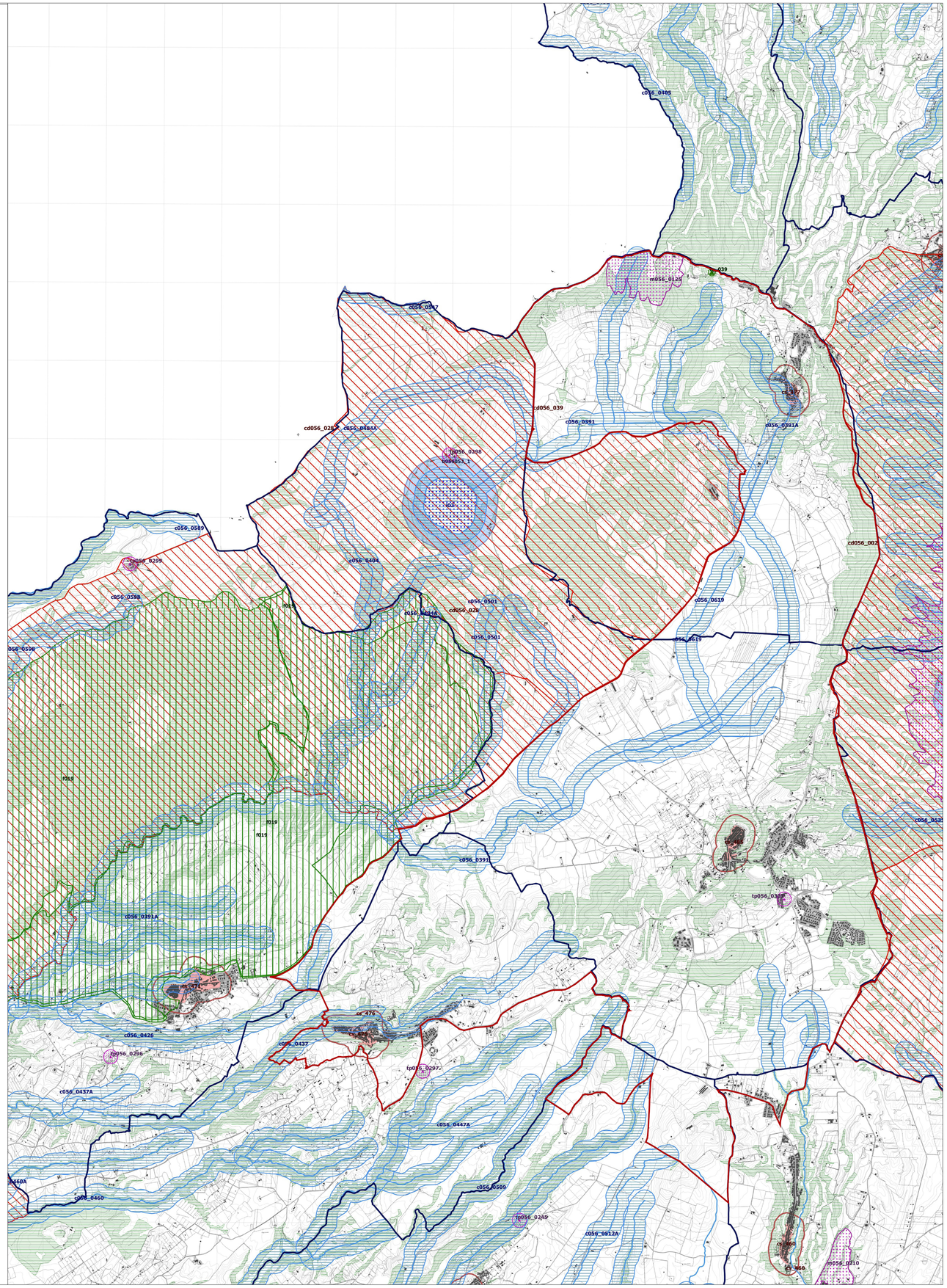
	aree urbanizzate del PTPR
	limiti comunali